



BILAN DE L'ANIMATION NATURA 2000 – Année 2020

Site Natura 2000 FR7200698 « Carrière de Cénac »

Comité de pilotage du 27 novembre 2020

Visioconférence



Ordre du jour

- Propos introductifs
 - I. L'animation 2019-2023
 - II. Lien entre Cénac et Pimpine
 - III. Le bilan d'animation 2019-2020
 - Les diagnostics parcellaires et diagnostics d'exploitation
 - Le régime d'évaluation des incidences
 - La cartographie des habitats naturels des parcelles proposées à l'extension
 - Actions de communication
 - IV. Autres activités
 - V. Proposition d'organisation d'un comité de pilotage commun
 - VI. Perspectives 2020-2021



Propos introductifs

- Madame EYHERABIDE Sophie, Direction départementale des Territoires et de la mer de la Gironde – Cellule Natura 2000
- Monsieur DILASSER Quentin, responsable de l'antenne Gironde du Conservatoire d'espaces naturels de Nouvelle-Aquitaine



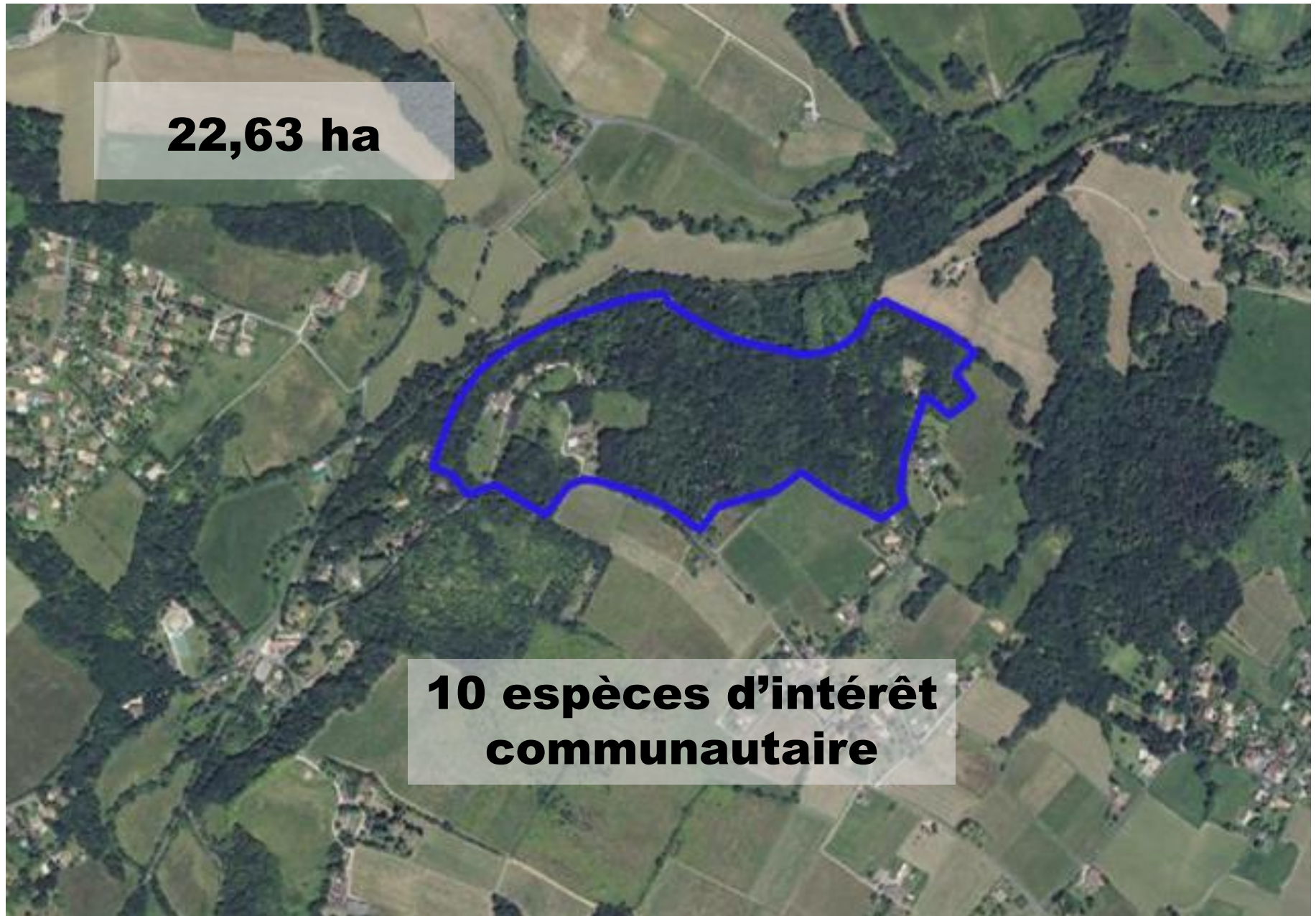

22,63 ha

**10 espèces d'intérêt
communautaire**



I. Animation 2019-2023

**PRÉFÈTE
DE LA GIRONDE**
*Liberté
Égalité
Fraternité*



**Président du COPIL &
Structure porteuse de l'animation**



Structures animatrices

**Pascal
TARTARY**
Animateur référent

**Manon
DANIAU**
Animatrice agro-
environnement

Animateurs Natura 2000



II. Lien entre Cénac et Pimpine

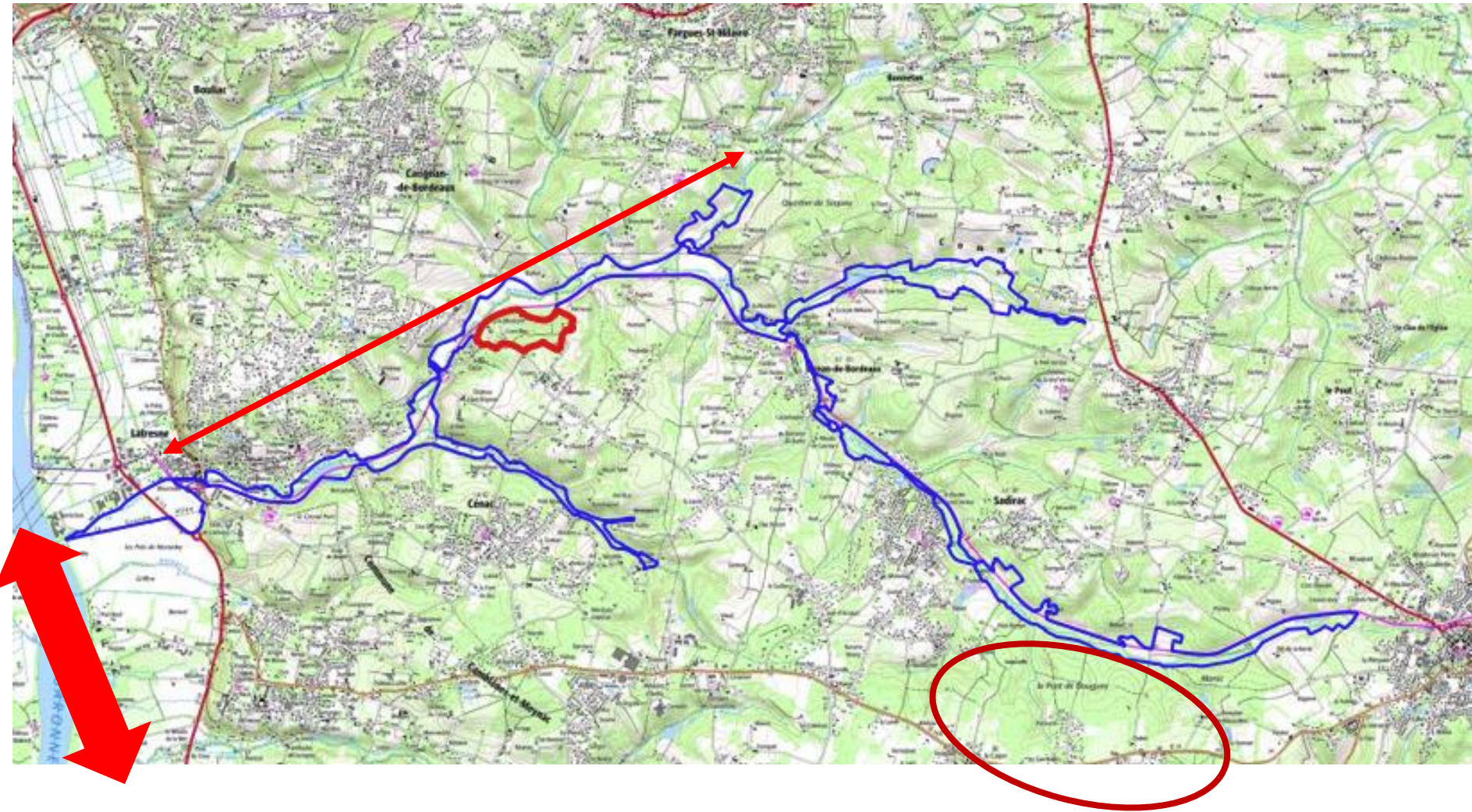

III. Diagnostics parcelaires

Zone de chasse ;
Corridor de déplacement



Corridor de déplacement ;
Zone de chasse



Diagnostics d'exploitation (Enquête)





Zone de chasse

Zone de chasse

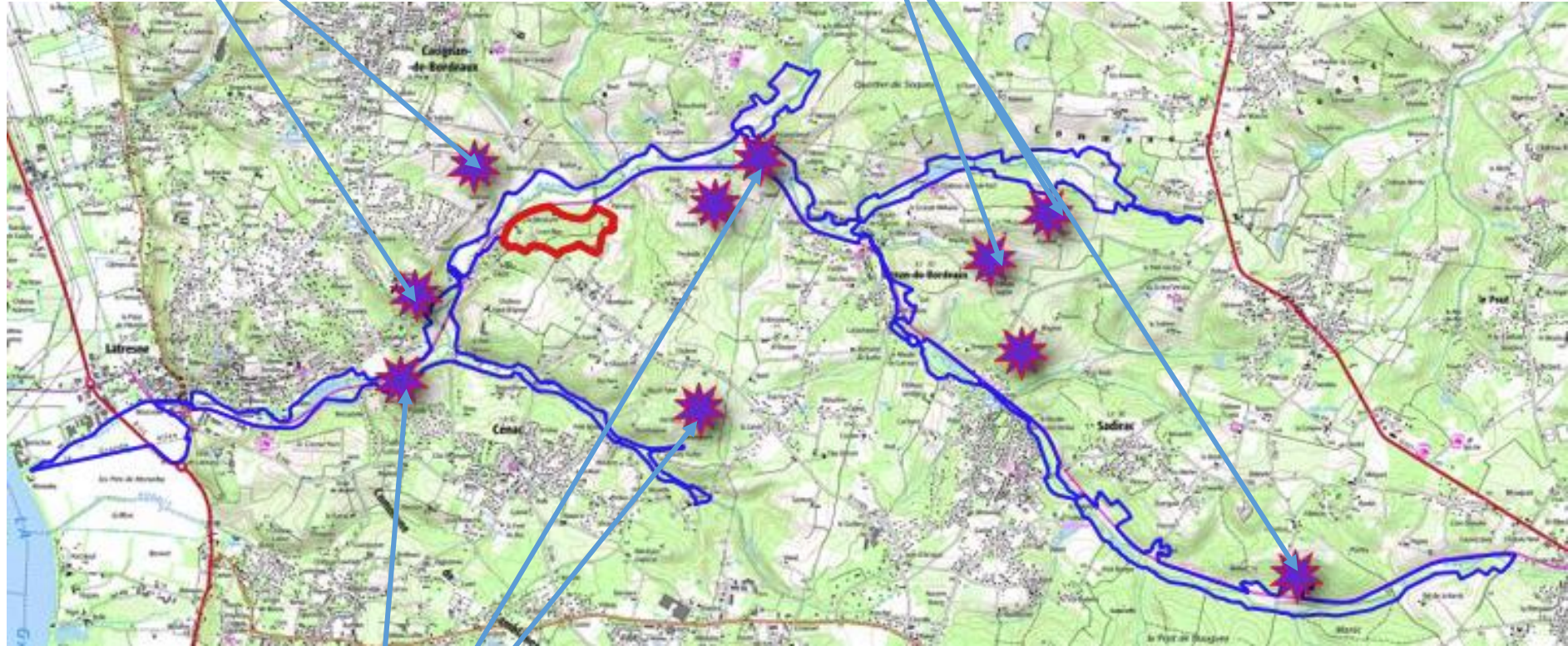

Zone de chasse



Contractualisation de Charte



**Association
naturaliste**



Régime d'évaluation des incidences

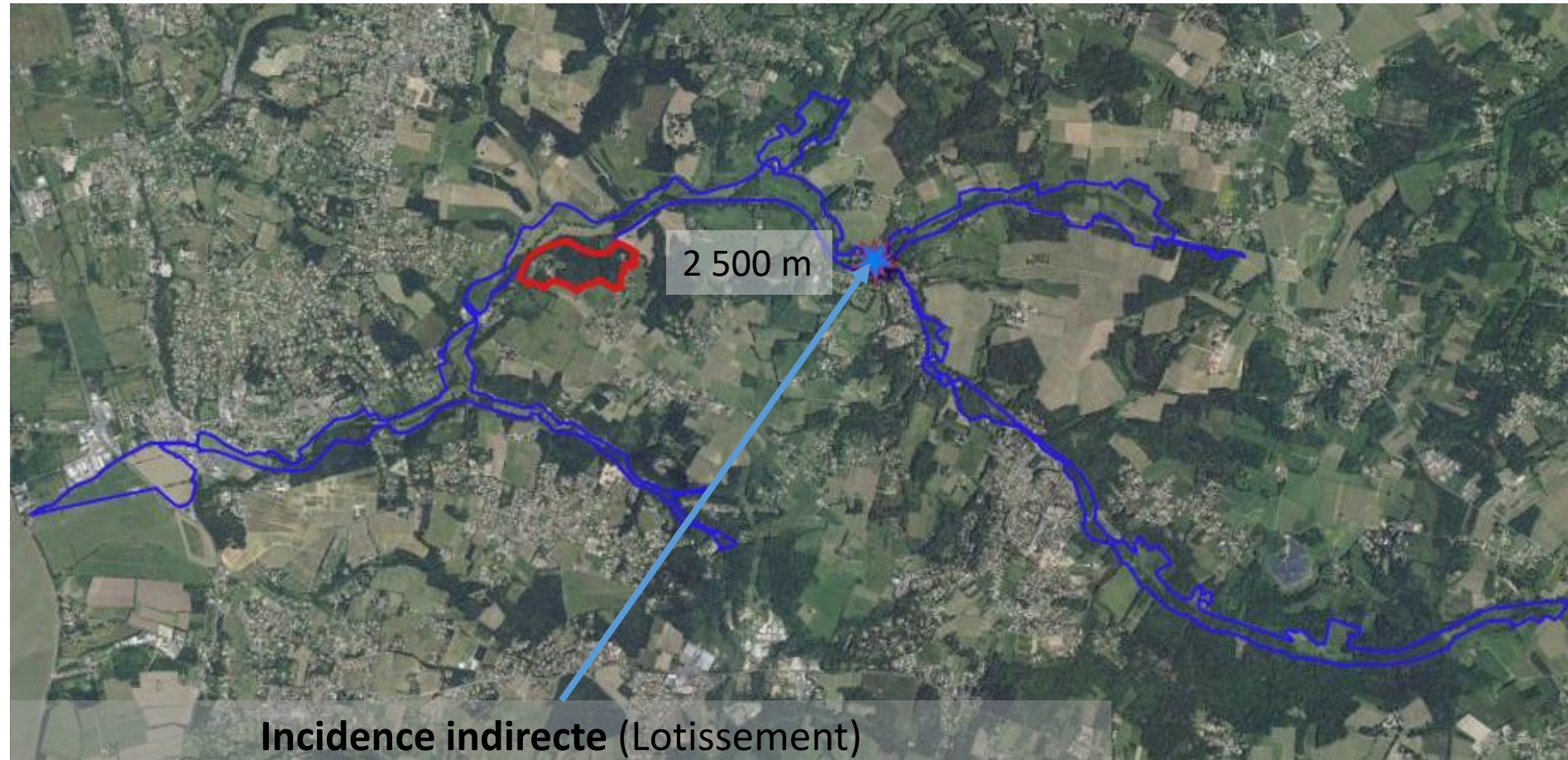

Incidence indirecte (Lotissement)

Corridor de déplacement

Atteinte aux espèces peu ou pas argumentée => Demande de précision sur la base des menaces sur les espèces



Parcelles proposées à l'extension sur le site de la Pimpine

Zone de chasse

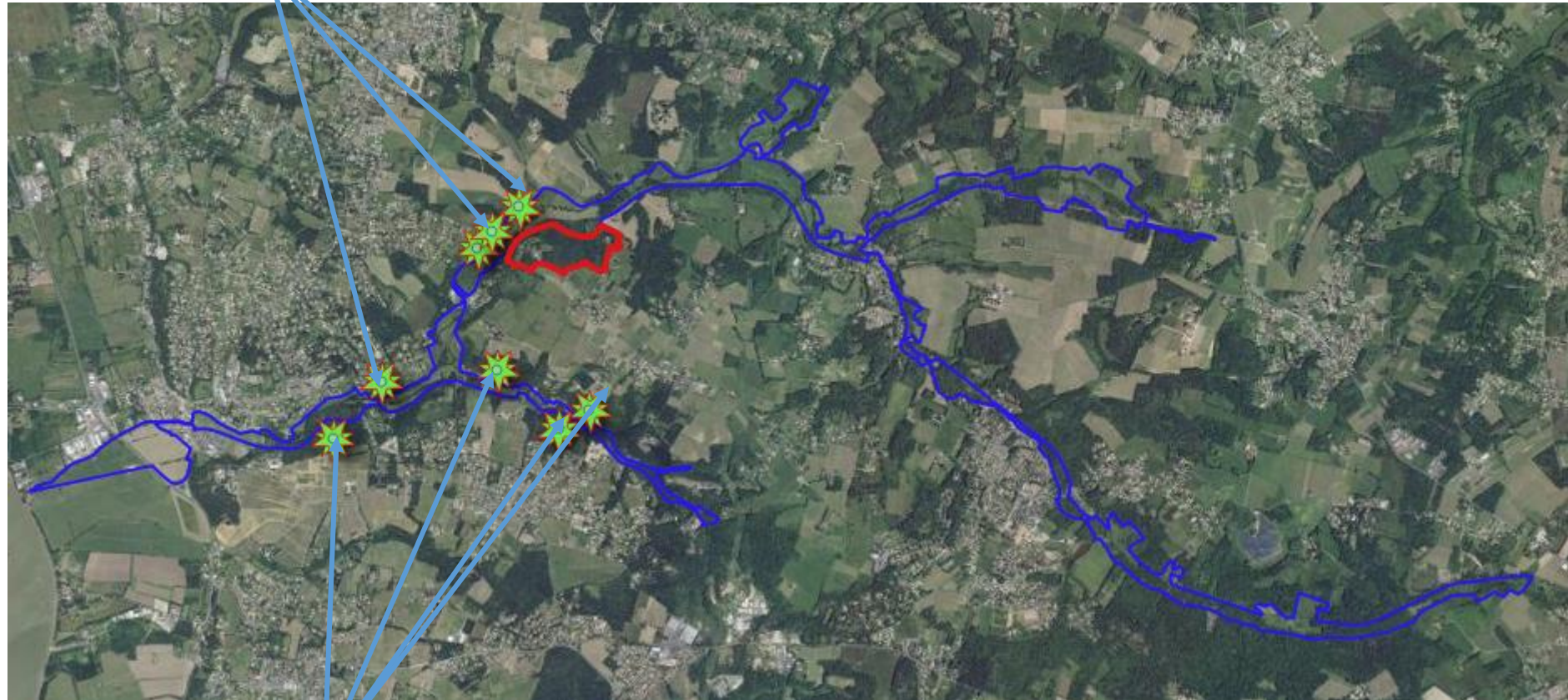

Gites



Parcelles du Petit Macon

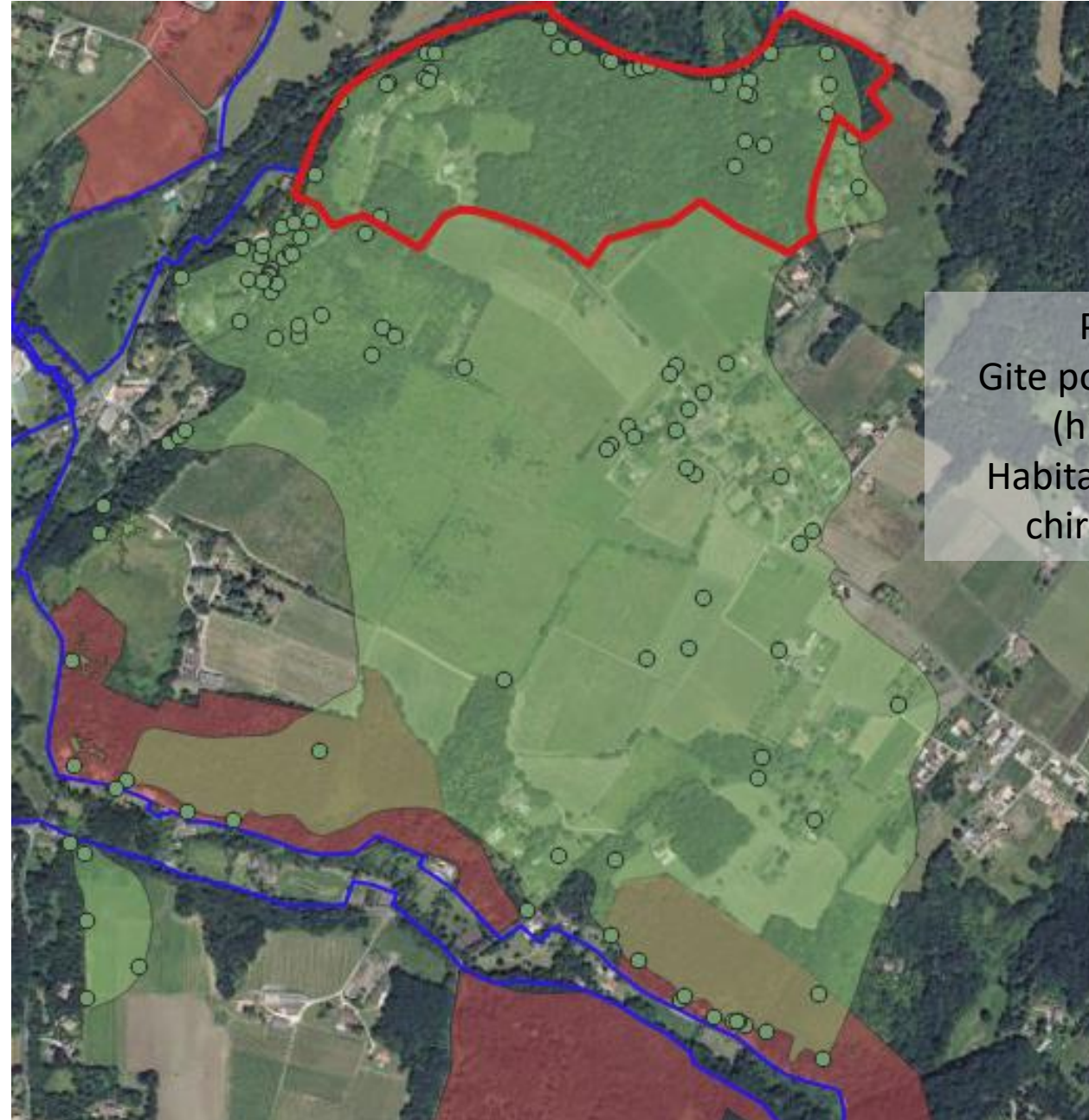

Propriété privée
Gîte pour les chauves-souris
(hiver et swarming)
Habitats d'espèces pour les
chiroptères forestières



Communication

- Création d'une page internet dédiée support des newsletters
 - Accueil
 - Présentation de Natura 2000
 - Présentation du site (carte, habitats, espèces)
 - Présentation des outils de gestion de sites (Contrat, Charte, autres outils)
 - Evaluation des incidences (Liste, formulaire)
 - Formulaire de contact
 - Rubrique de téléchargement (DOCOB, COPIL, Bilan...)



IV. Autres activités

- Plan pluriannuel de gestion du bassin versant de la Pimpine (SIETRA)
- Périmètre d'animation foncière du CEN NA sur les carrières de Cénac (43,63 ha)

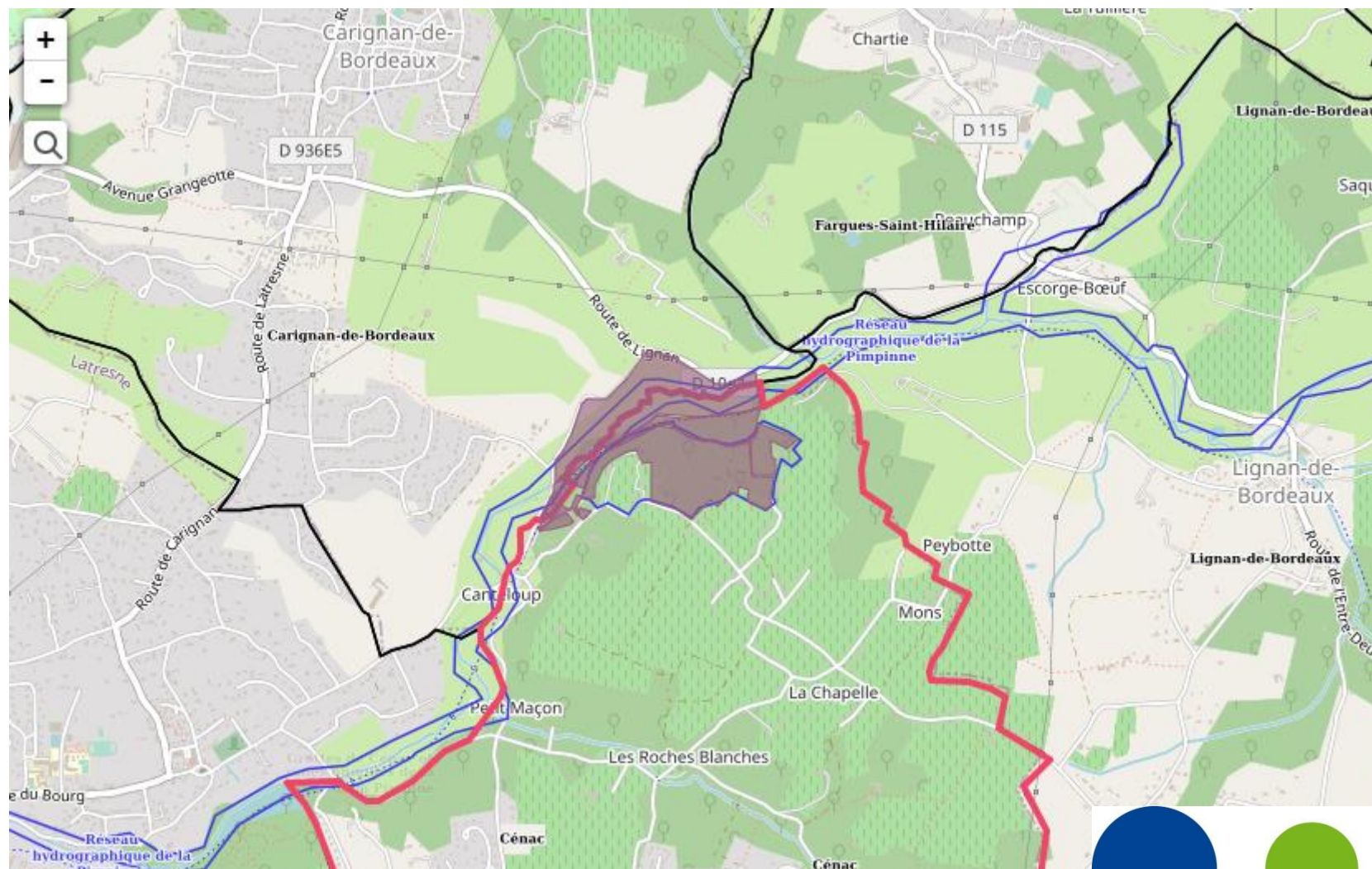

V. Proposition de COPIL commun

Des périmètres
jointifs

Des partenaires
communs

Des discussions
communes

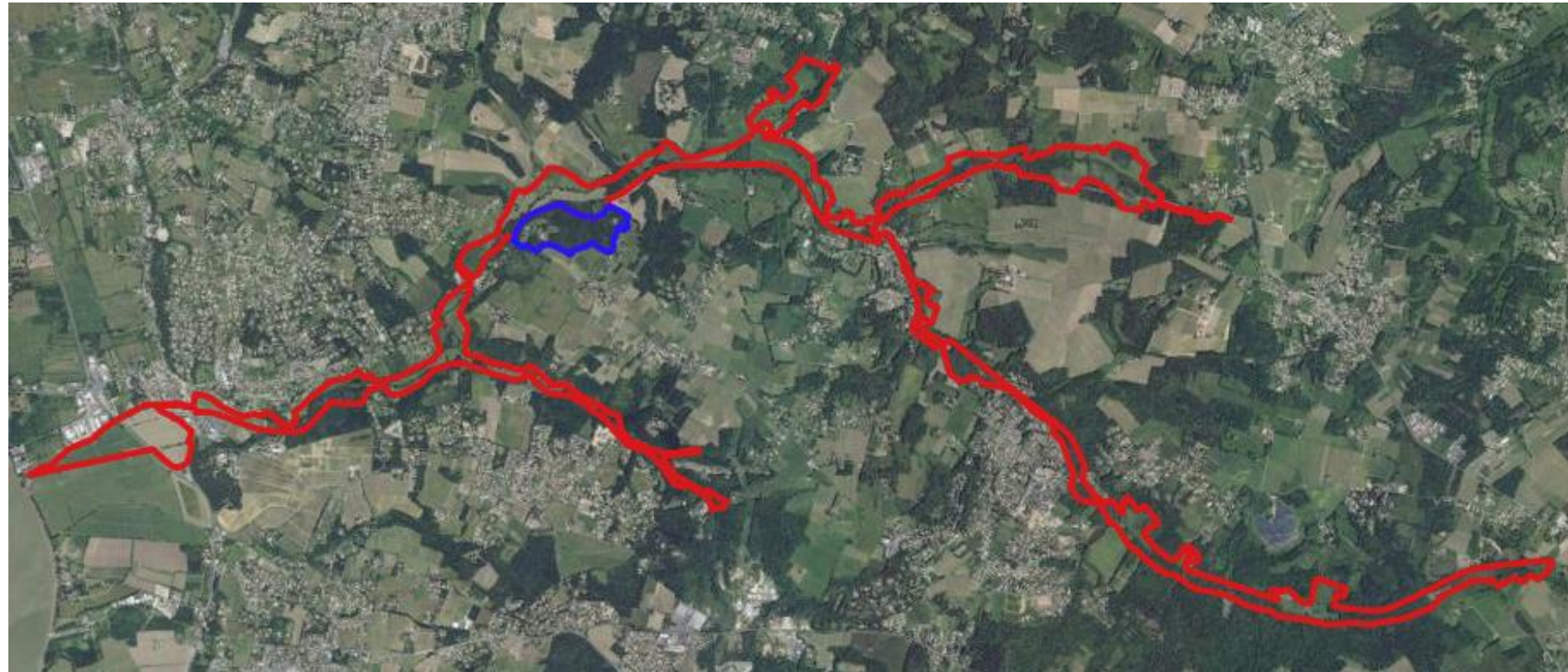

Les deux sites sont
interdépendants du
point de vue écologique

Les actions sur l'un
bénéficient à l'autre



VI. Propositions de perspectives

- Prise de contact élargie auprès de toutes les collectivités du site
- Poursuite des démarches de diagnostic d'exploitation (MAEC/Charte)
- Poursuite des démarches de diagnostic parcellaire (Contrat Natura 2000/Charte)
- Propositions de contractualisation (Charte/Contrat)
- Appui aux démarches du territoire (Plan pluriannuel de gestion, SCOT, PLU...)
- Concrétisation des projets d'extension

- Développement d'une animation foncière sur l'aire prioritaire d'acquisition





Merci pour votre attention

